

НАО «Карагандинский технический университет имени Абылкаса Сагинова»

ТЕМА 4: Социальная структура и стратификация общества

Дисциплина: Социология
для бакалавров всех специальностей

доктор PhD, зав. кафедрой СГН Шорманбаева Д. Г.

План:

1. **Понятие социальной нормы**
2. **Понятие «девиации» и теории девиации.**
3. **Социальный контроль и социальные санкции**



СОЦИАЛЬНАЯ СТРУКТУРА ОБЩЕСТВА

СОЦИАЛЬНАЯ СТРУКТУРА ОБЩЕСТВА — СОВОКУПНОСТЬ ВЗАИМОСВЯЗАННЫХ ЭЛЕМЕНТОВ, СОСТАВЛЯЮЩИХ ВНУТРЕННЕЕ СТРОЕНИЕ ОБЩЕСТВА

ПОДСИСТЕМЫ

- СОЦИАЛЬНЫЙ СОСТАВ
- СОЦИАЛЬНЫЕ ОБЩНОСТИ
- СОЦИАЛЬНЫЕ ГРУППЫ
- СОЦИАЛЬНЫЕ СЛОИ (СТРАТЫ, КЛАССЫ)
- ИНСТИТУЦИОНАЛЬНАЯ СТРУКТУРА ОБЩЕСТВА
- СОЦИАЛЬНЫЕ ИНСТИТУТЫ (СТАТУСЫ И РОЛИ)

ЭЛЕМЕНТЫ

СОЦИАЛЬНАЯ СТРУКТУРА ОБЩЕСТВА

- СОЦИАЛЬНЫЕ ОБЩНОСТИ
- СОЦИАЛЬНЫЕ ГРУППЫ
- СОЦИАЛЬНЫЕ СЛОИ (СТРАТЫ, КЛАССЫ)
- СОЦИАЛЬНЫЕ ИНСТИТУТЫ (СТАТУСЫ, РОЛИ)



СОЦИАЛЬНЫЕ СВЯЗИ



Элементы социальной структуры

Индивиды

занимают позиции и выполняют социальные роли

общество

Социальные группы

объединены общим социальным признаком

Позиции связывают человека с системой прав и обязанностей, а группы формируют устойчивые общности.

Виды социальных групп

Этнические

происхождение, культура

Демографические

возраст, пол, поколение

Профессиональные

сфера труда, квалификация

Экономические

доход, собственность

Политические

власть, участие

Территориальные

место проживания

Социальная стратификация

Система социальных слоёв, расположенных иерархически по степени доступа к ресурсам и общественному признанию.

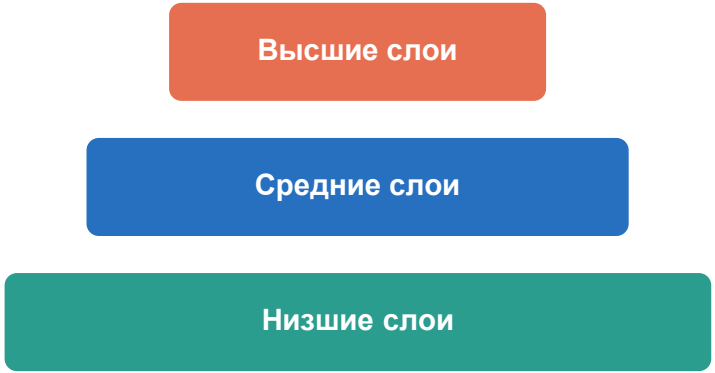

Неравенство устойчиво, но формы и границы слоёв меняются вместе с обществом.

Критерии стратификации

1

Доход

денежные поступления

2

Образование

продолжительность и уровень обучения

3

Власть

возможность влиять на решения

4

Престиж

общественная оценка статуса

Положение человека складывается из сочетания критериев, а не из одного показателя.


СОЦИАЛЬНЫЙ СТАТУС
СОЦИАЛЬНЫЙ СТАТУС
положение человека в обществе, занимаемое им как представителем определённой социальной группы и включающее определённый набор прав и обязанностей
СТАТУСНЫЙ НАБОР
совокупность всех статусов, занимаемых данным индивидом
СТАТУСНЫЙ РАНГ
иерархия статусов
ФАКТОРЫ ВЛИЯЮЩИЕ НА СОЦИАЛЬНЫЙ СТАТУС
ВОЗРАСТ
ПОЛ
ПРОФЕССИЯ
ПРОИСХОЖДЕНИЕ
СЕМЕЙНОЕ ПОЛОЖЕНИЕ
ДОХОД
ОБРАЗОВАНИЕ
ЭЛЕМЕНТЫ (КОМПОНЕНТЫ) СОЦИАЛЬНОГО СТАТУСА
СТАТУСНАЯ РОЛЬ
СТАТУСНЫЕ ПРАВА И ОБЯЗАННОСТИ
СТАТУСНЫЙ ДИАПАЗОН
СТАТУСНЫЕ СИМВОЛЫ
СТАТУСНЫЙ ОБРАЗ, ИМИДЖ
СТАТУСНАЯ ИДЕНТИФИКАЦИЯ
СТАТУСНОЕ ВИДЕНИЕ МИРА
ВИДЫ СОЦИАЛЬНОГО СТАТУСА
В ЗАВИСИМОСТИ ОТ ПОЛОЖЕНИЯ ИНДИВИДА В ГРУППЕ
СОЦИАЛЬНЫЙ
ПРОФЕССИОНАЛЬНО – ДОЛЖНОСТНОЙ
ЛИЧНЫЙ
ГЛАВНЫЙ
В СИЛУ НАЛИЧИЯ ИЛИ ОТСУТСТВИЯ СВОБОДНОГО ВЫБОРА
ПРИПИСЫВАЕМЫЙ пол, национальность, раса
ЕСТЕСТВЕННЫЙ
ДОСТИГАЕМЫЙ
СМЕШАННЫЙ

Типология социальных статусов:

1) Статусы, определяемые положением индивида в группе, — личный и социальный.

Личным статусом называется то положение человека, которое он занимает в так называемой малой, или первичной, группе, в зависимости от того, как в ней оцениваются его индивидуальные качества. С другой стороны, в процессе взаимодействия с другими индивидами каждый человек выполняет определенные социальные функции, которые определяют его ***социальный статус.***

2) Статусы, определяемые временными рамками, влиянием на жизнь индивида в целом, — основной и неосновной (эпизодический).

Основной статус определяет главное в жизни человека (чаще всего это статус, связанный с основным местом работы и семьей, например — хороший семьянин и незаменимый работник).

Эпизодические (неосновные) социальные статусы влияют на детали поведения человека (например — пешеход, пассажир, прохожий, пациент, участник демонстрации или забастовки, читатель, слушатель, телезритель и т. д.).

3) Статусы, приобретаемые или не приобретаемые в результате свободного выбора.

Предписанный (приписанный) статус — социальная позиция, которая заранее предписана индивиду обществом независимо от заслуг личности (например — национальность, место рождения, социальное происхождение и т. п.).

Смешанный статус обладает чертами предписанного и достигаемого статусов (человек, ставший инвалидом, звание академика, олимпийского чемпиона и др.).

Достигаемый (приобретённый) приобретается в результате свободного выбора, личных усилий и находится под контролем человека (образование, профессия, материальный достаток, деловые связи и т. п.).

Статусная символика

Внешние признаки помогают распознавать социальную позицию.

Форма и одежда

профессия, принадлежность

Знаки отличия

ранг, полномочия

Манера общения

роль и дистанция

Предметы и пространство

стиль жизни, престиж

Статусная символика

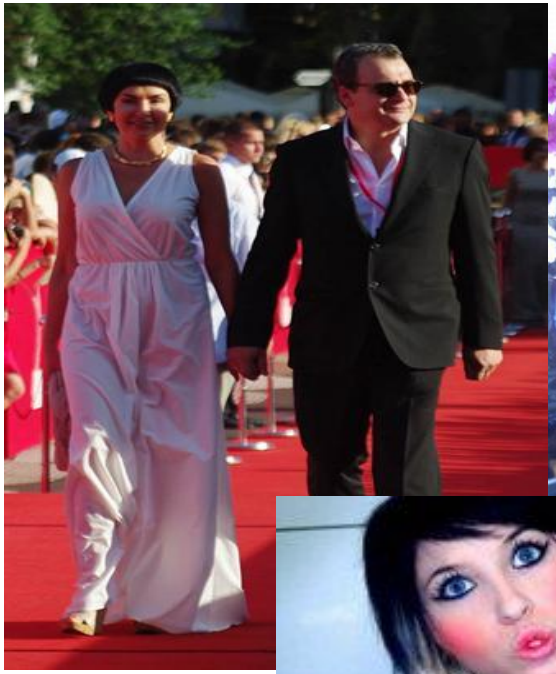

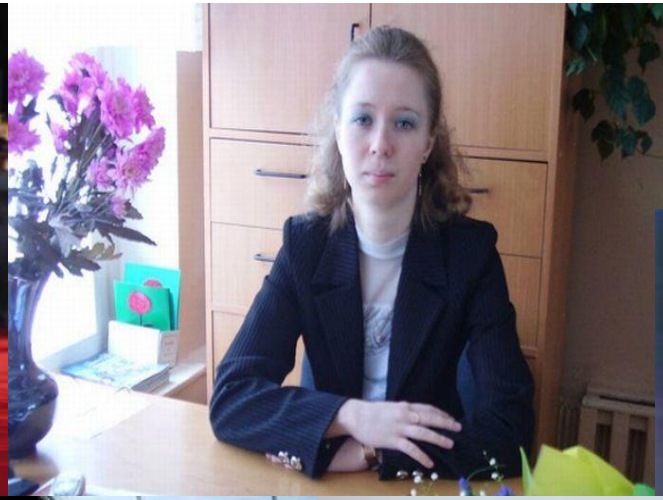





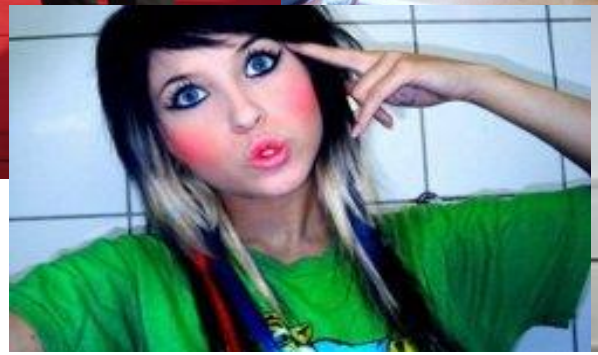



Статус и социальная роль

Статус отвечает на вопрос «какое место занимает человек», роль показывает «как он действует».

Преподаватель	обучает, оценивает, консультирует
Студент	учится, выполняет задания, участвует
Родитель	заботится, воспитывает, поддерживает
Ребёнок	осваивает нормы, взаимодействует с семьёй

Социальная мобильность

Любое перемещение человека или группы внутри социальной структуры.

Горизонтальная

смена позиции без заметного изменения социального ранга

Вертикальная

движение вверх или вниз по социальной иерархии

Горизонтальная мобильность

Социальный ранг сохраняется

Учитель школы № 5	Учитель школы № 25
Студент одного вуза	Студент другого вуза

Вертикальная мобильность



Повышение и понижение должности показывают восходящую и нисходящую мобильность.

Мобильность во времени

Межпоколенная

сравнение статусов родителей и детей примерно в одном возрасте

Внутрипоколенная

изменение статуса одного человека на протяжении жизни; социальная карьера

Сравнение поколений показывает изменение возможностей общества, а личная траектория раскрывает карьерную мобильность.